

5

RELIAS 5000

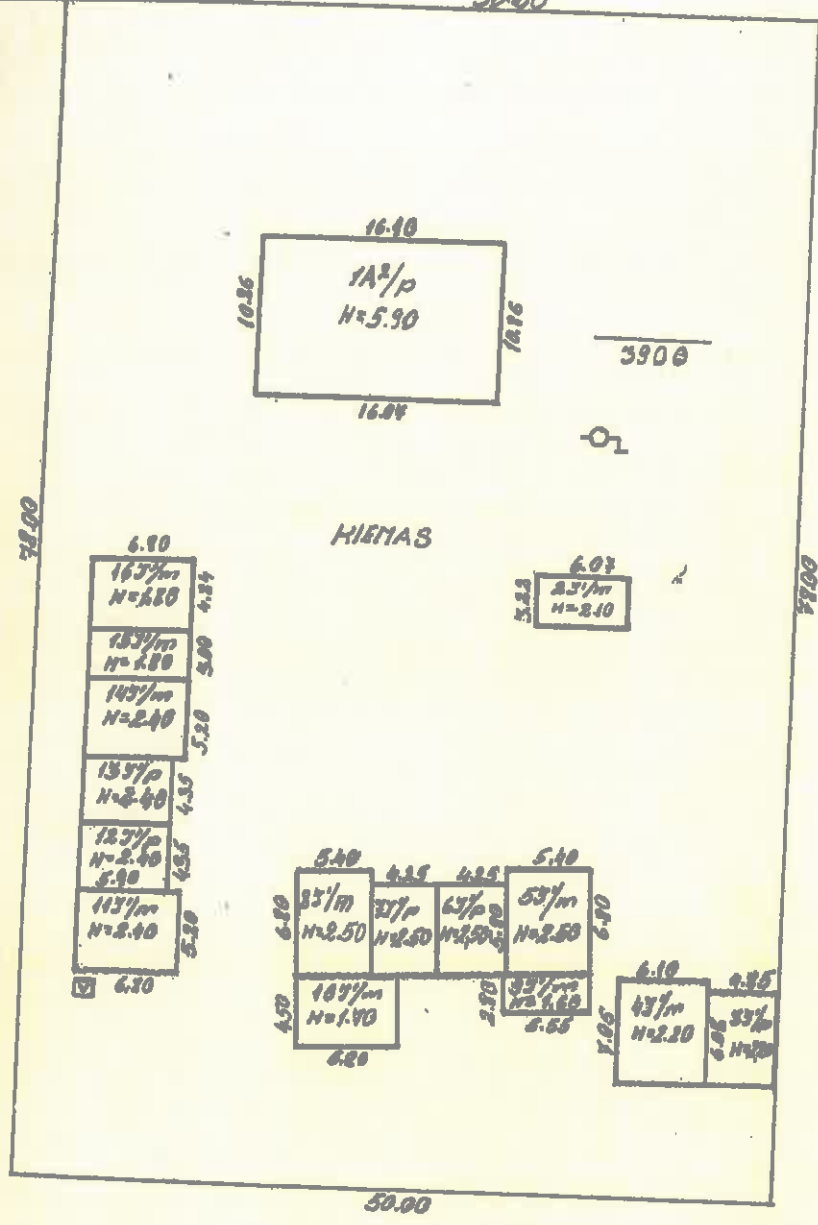

MAZGINIU TERITORIJS VALDYMALIS INVENTORIJAIVIMO
 EKSTAVIMO IR PASLAUGU RYDEAS

SATRAMINIŲ HM. g-vė. Nr.

Miestas	Kv.	Skł.	Ratdė	Suda
SHUODO RAJ.				
M:1 500				

T Gam ybinė grupė Nr. 109 m. 07 mėn. 09 d.

1-AS AUKŠTAS

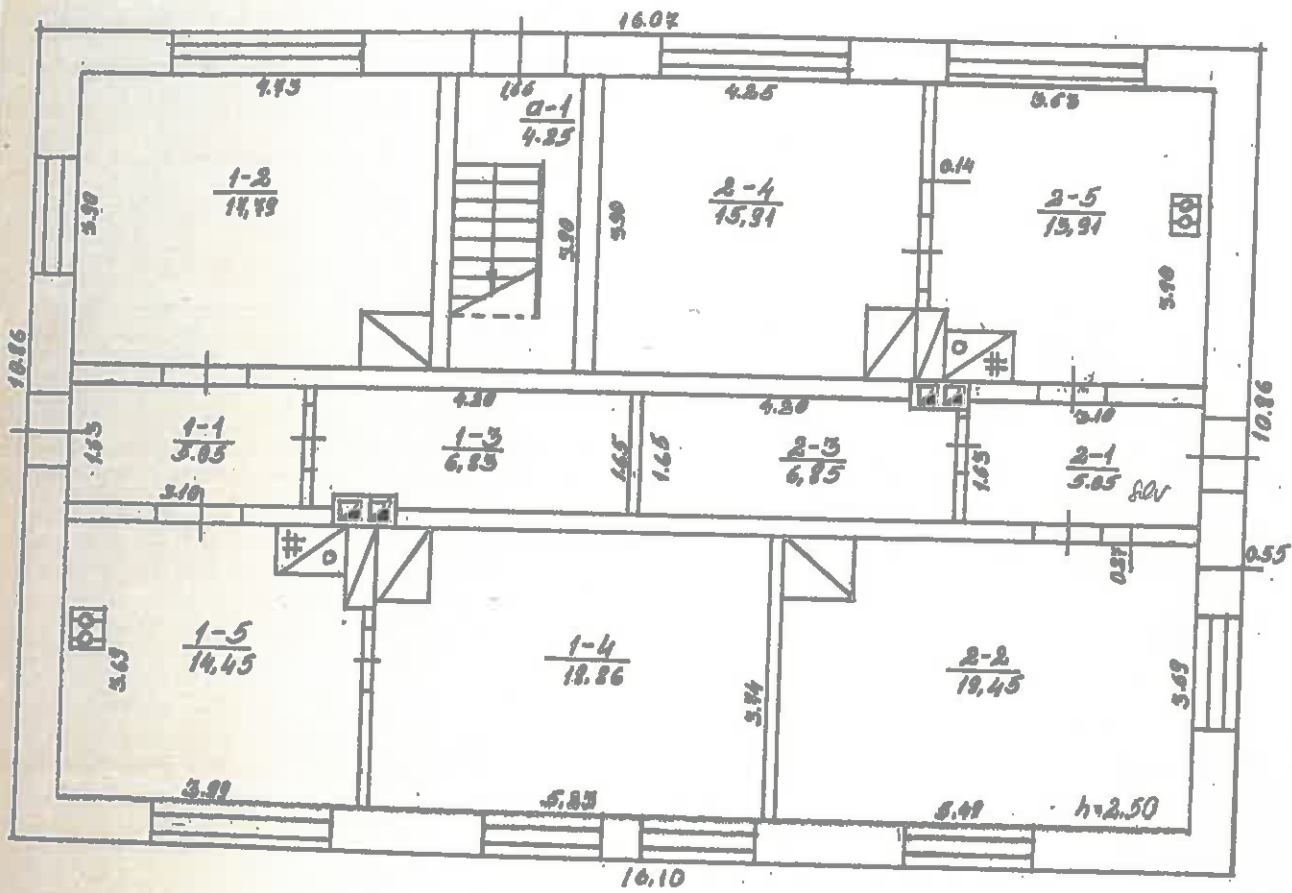

1A^o/P
H=5.90

MAKŲ IR TĖPŲ DĖŽIŲ VALSTYBINIS INVENTORIZAVIMAS
PROJEKTAVIMO IR PĖSIAKOPŲ BŪDAS

SATRAMINIŲ K.M. Nr. _____				
Miestas	Kv.	Skł.	Raidė	Sudarė
SKUODD				
PAR				
M:1 100				
Gam ybinė grupė Nr. 192. 07 mėn. 09. d.				

2-AS AUKŠTAS

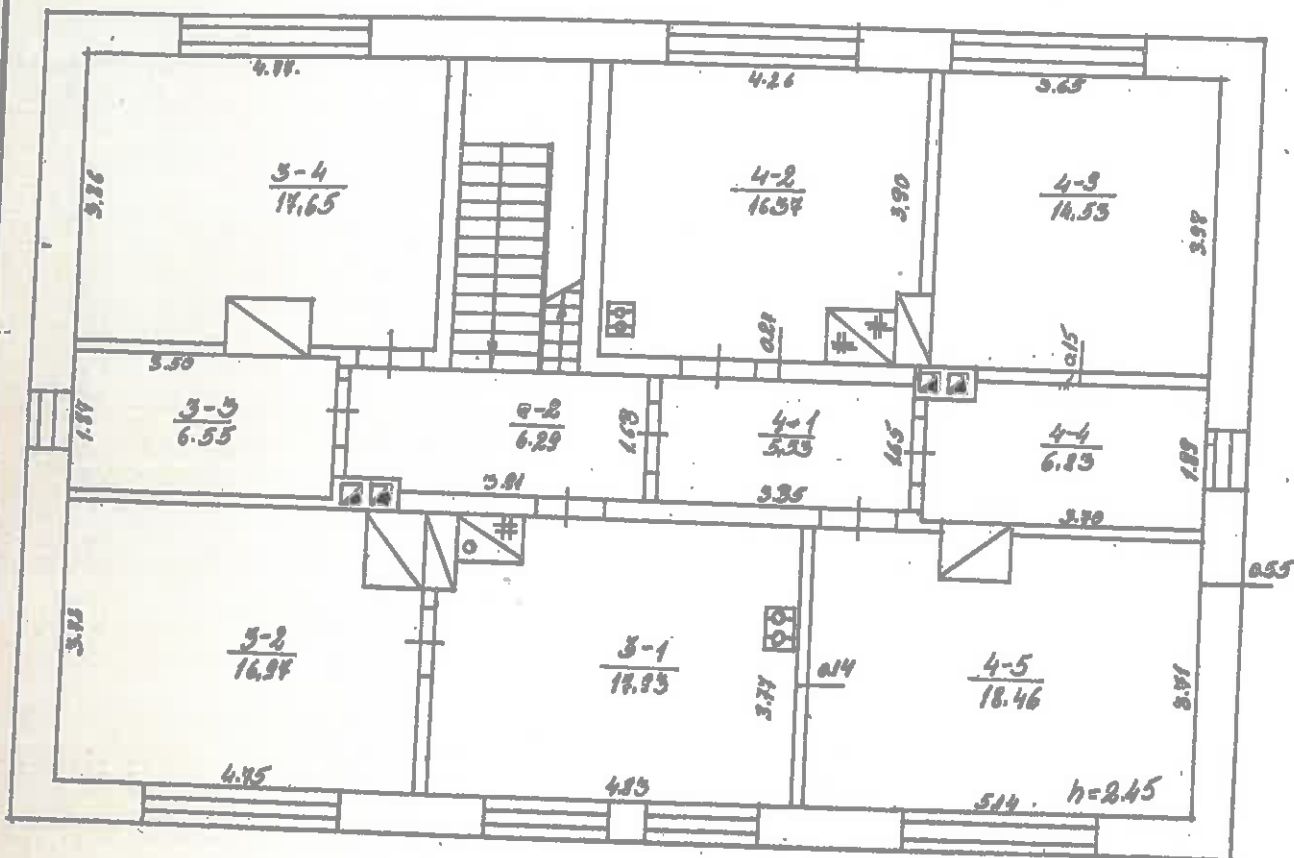

LAZDŲ TERITORINIS VALSTYBINIS INVENTORIZAVIMO
 POKYŠAVIMO IR PASLAUGŲ ŽEMĖS

SATRAMINIŲ KM. g.vė. Nr. _____

Miestas	Kv.	Skł.	Raidė	
ŠKLIODO RAJ.				
M:1 100				

T Gam ybinė grupė Nr. _____ 10% _____ 07 mėn. 09 d.

techninės apskaitos duomenys

Forma Nr. 1-S-T

Kodas

Raidė	Pastato pavadinimas	Ankštų skaičius	Kapitalinio kumo grupė	Stogo plotas	Kap. remonto data	Inventarinis Nr.		
						miestas	kvarantas	sklypas
114	Žyruonai	2		844				
pastato patalpų charakteristika				95.10.09		Data		
				butų skaičius	kambarių skaičius	bendras naudojamas plotas m²	tamsa skaitėje	
							gyvenamasis plotas m²	pagrindinis plotas m²
								pagalbinis plotas m²
Tamsa skaitė	Gyvenamieji butai							
	1-uo kambario			4	8	255,51	139,62	115,89
	2-ju kambarių							
	3-ju kambarių			4	8	255,51	139,62	115,89
	4-riu kambarių							
	5-riu kambarių							
Pristabos	Pristabos							
	gyvenamųjų butų pagalb. plotas rūsioje ir pusrūs.							
	tamburų							
	techninės							
	prekybos							
	įstaigų							
	všakomeninio maitinimo							
	būtinio gyvenojų aptarnavimo							
	svėikntos aprangos							
	topšelių, darželių							
	Viso (bendras)			4	8	255,51	139,62	115,89
	Vandentiekis: vietinis							
miesto								
Kanalizacija: vietinė								
miesto								
Centrinis šildymas: SEC								
grupinės katilinės								
viatinės katilinės			4	8	255,51	139,62	115,89	
krosninės								
Karštas vanduo								
Dujos			4	8	255,51	139,62	115,89	
Elektrinės viryklės								
Vonios daštai								
Apšildomas plotas					244,92			

Pastatų skaičius skyje		Užstatytas plotas		Našnojamas negyvenamas plotas			
viso	gyvenamųjų	viso	po pagrind. pastatais	viso	gyv. pastat.	negyv. pastate	rūsyje, pusrūsyje
16	1	611	145				

Pastatų vidaus plotų eksplikacija

Inventoriac. data	Aukšto Nr.	Buto Nr	Kambarių	Patalpų pavadinimas		Bendra naudinga plotas	Gyvenamas				pagr. plotas	pagalb. plotas			
				patalpų pakirtis	kam naudojama		gyven. kamb. plotas	naud. negyv. plotas	tamburų techn. patalpų	riediai ir negyv. puerdžiai					
95.10.09	1.	1.	1.	Syrovamuo	koridori.	5.05	5.05								
			2.	"	laumbarų	14.79	14.79								
			3.	"	naud. k.	6.83	6.83								
			4.	"	laumbarų	18.26	18.26								
			5.	"	nišori.	14.45	14.45								
			MIO		1 but.		62.98	26.65	26.93						
			2.	1.	1.	1.	Syrovamuo	koridori.	5.05	5.05					
						2.	"	laumbarų	19.45	19.45					
						3.	"	naud. k.	6.85	6.85					
						4.	"	laumbarų	15.91	15.91					
	5.	"				nišori.	13.91	13.91							
	MIO 2 but.				61.14	25.26	25.21								
	3.	1.	1.	1.	Syrovamuo	nišori.	14.93	14.93							
				2.	"	laumbarų	16.91	16.91							
				3.	"	naud. k.	6.55	6.55							
				4.	"	laumbarų	14.15	14.15							
				1/2 a-1	"	koridori.	2.13	2.13							
				1/2 a-2	"	koridori.	3.14	3.14							
				MIO 3 but.				64.32	24.62	24.15					
				4.	1.	1.	1.	Syrovamuo	koridori.	5.53	5.53				
2.							"	nišori.	16.34	16.34					
3.							"	laumbarų	14.53	14.53					
4.	"	naud. k.	6.83				6.83								
5.	"	laumbarų	18.46				18.46								
1/2 a-1	"	koridori.	2.12				2.12								
1/2 a-2	"	koridori.	3.15				3.15								
MIO 4 but.							68.99	22.99	24.00						
MIO 1A ² /p				255.51	138.62	115.89									

95.10.09

str. 09 d. Sudarė

vrno

Respublika, Rajonas, Apylė, Kalmas, Adresas, Data, Išskir

PAŠTATŲ IR STATINIŲ CHARAKTERISTIKA

5,96

Raide	Pavadinimas (gyvenamas namas, statinys)	Statybos metai	Konstrukcinių elementų aprašymas			Patogumai				Plotas m ²	Tūris m ³	Vertė Lt			
			pamatai	sienos	Stogas	elektra	vanden-tiekis	kanali-zacija	dujos			statybinė	nusidėv.	dabartinė	
1A2	Gyvenamas	1966	betono	plytų	plytų	ypa				1746	1030	132414	24	100671	2014
1B1	garas	1961	med. nam.	plytų	plytų	ypa				195	11	132414		100671	2014
1B2	namas	1961	betono	plytų	"	ypa				29,3	64	1014	54	1848	196
1B3	davinis	1961	med. nam.	plytų	"	ypa				43,0	95	9845	12	7774	1555
1B4	"	1961	"	"	"	ypa				36,7	92	5784	54	2662	532
1B5	namas	1964	betono	plytų	"	ypa				24,7	62	5483	73	1480	296
1B6	"	"	"	"	"	ypa				24,7	62	8795	33	5898	1149
1B7	davinis	"	med. nam.	plytų	"	ypa				24,7	62	8795	33	5898	1149
1B8	namas	"	"	"	"	ypa				36,7	92	5483	73	1480	296
1B9	"	1961	"	"	"					15,5	25	2035	73	549	110
1B10	davinis	"	"	"	"					30,6	52	3360	73	907	181
1B11	namas	"	"	"	"					35,4	85	5218	73	1409	282
1B12	"	"	betono	plytų	"	ypa				25,7	62	1954	35	5822	1164
1B13	"	"	"	"	"	ypa				25,7	62	9412	35	6118	1224
1B14	davinis	1964	med. nam.	plytų	"	ypa				35,4	85	5218	73	1409	282
1B15	garas	"	"	"	"	ypa				20,4	37	3813	73	1030	206
1B16	namas	"	"	"	"	ypa				32,9	59	3552	73	959	192
1B17	"	"	"	"	"							89740		45296	904

GYVENAMOJO NAMO APSILDYMO BŪSIS

Krosninis	iš SEC	Centrinis		Dujinio šildymo agregatas	Vietinės katilinės
		grup. katilinės			

Ypatingos atžymos

1996 m. 04 mėn.

PASTATŲ IR STATINIŲ CHARAKTERISTIKA

Pavadinimas (gyvenamas namas, statinys)	Statybos metai	Konstrukcinių elementų aprašymas				Patogumai				Plotas m²	Turis m³	Vertė Lt.			
		pamatai	sienos	stogas	elektra	vanden-tiekis	kanali-zacija	dujos	statybinė nusidėv.			dabartinė			
1. Pirmas	1967	bet. žiedai										2645	35	1749	34
2. Antras	1948	bet.										322	54	148	32
												2964		1864	77
												225154		14140	29

GYVENAMOJO NAMO APSILDYMO BŪSIS

Krosninis	Centrinis		Vietinės katilinės
	iš SEC	grup. katilinės	
			244,94

Ypatingos atžymos:
 1986 m. 04 ... mėn.

1. Respublika Lietuvos
2. Rajonas Šilutės
3. Miestas (kaimas) Satraminiai
4. Miesto rajonas _____
5. Kvartalas _____

VIETINIŲ TARYBŲ, ZINYBINIS VISUOMENINIS, GYVENAMŲJŲ NAMŲ STATYBOS KOOPERATYVŲ FONDAS

Gyvenamojo namo techninis pasas

6. Gatvė _____
 7. Namų Nr. _____
 8. Korpuso Nr. _____
 9. Inventorinis Nr. 1
- Pasas sudarytas 19 92 m. 07 mėn. 09 d.

1. Fondas VISUOMENINIS
2. Raidė 1172/p

I. GYVENAMOJO NAMO TECHNINĖ CHARAKTERISTIKA

3. Korpuso Nr. _____

II. VALDYTOJAS

II. VALDYTOJAS	Dalis	Rejestro Nr.
12.02.14. TEISINĖ REGISTRACIJA		
<i>Alūnų žemės ūkio įmonė</i>	<i>10m, 27m, 35m, 45m, 55m, 65m, 75m, 85m, 95m, 105m, 115m, 125m, 135m, 145m, 155m, 165m</i>	<i>LR patalpa Nr. 287 199-1 m. 07 mėn. 25 d.</i>

III. BENDROS ŽINIOS

- | | | | |
|------------------------------------|---------------|----------------------------------|--------------|
| 1. Serija, projekto tipas | _____ | 9. Kambarių skaičius, vnt. | <u>8</u> |
| 2. Aukštų skaičius, vnt. | <u>2</u> | 10. Negyv. patalpų plotas kv.m | _____ |
| 3. Užstatymas plotas, kv.m. | <u>175</u> | 11. Sienų medžiaga | <u>PLYTŲ</u> |
| 4. Pastato tūris, kub. m | <u>1030</u> | 12. Statybos metal | <u>1966</u> |
| 5. Bendras plotas, kv. m | <u>255,51</u> | 13. Atstatomoji vertė, rb | <u>18621</u> |
| 6. Balkonų ir terasų plotas, kv. m | <u>-</u> | 14. Dabartinė vertė, rb | <u>13966</u> |
| 7. Gyvenamas plotas, kv. m | <u>139,62</u> | 15. Fizinis nusidėvėjimas, proc. | <u>25</u> |
| 8. Butų skaičius, vnt. | <u>4</u> | | |

KONSTRUKCINIŲ ELEMENTŲ IR INŽINERINIŲ ĮRENGIMŲ TECHNINIS APRASYMAS

Konstrukcinių elementų pavadinimas	Aprašymas (medžiaga, konstrukcija, apdaila ir kt.)	Nusidėvėjimo proc.	
2	3	4	
Pamatas	betono		
a) išorės, vidaus sienos	plytų	25	
b) pertvaros	plytų, tinkuota, tapetai	25	
Perdanginiai	pastogės	25	
	tarpaukštinis	betono plotis	25
	pusrūsio, rūšio		25
Stogas	šifonio		
Grindys	betoniniai	25	
Angos	langų	25	
	durų	betoniniai, keram. durys	25
Apdailos darbai	išorės apdaila	25	
	a)	25	
	b)		
	c)		
Santechiniai ir elektrotechniniai darbai	vidaus apdaila	dariniai	
	centrinis šildym.	yra	25
	krosninis šildym.		
	vandentiekis	yra	
	elektros apv.	yra	
	radijas		
	telefonas		
	televizija	yra	
	su dujų kolonėle		
	su kieto kuro kolonėle		
	su miesto vandeniu		
	karštas vandent.		
	ventiliacija		
	dujos	yra	
šukštelėdis			
liftas			
kanalizacija			
Įvairūs darbai			

dokumentų, pridedamų prie techninio pasą, sąrašas:

ukštų planai

ukštų planų eksplikacija

patingos atžymos:

Stogo pl. 274

su sudarytu

(parašas, parašas)

Gr. vadovas

I. ŽEMĖS SKLYPO EKSPLIKACIJA, KV. M

Priedas Nr. 1
prie techninio paso gyvenamajam namui

Viso	Užstatytas plotas			Neužstatytas plotas		
	faktiškai naudoja	viso	po kitais statiniais	asfalto danga	kitokie grindiniai	gruntas
1	2	3	4	5	6	7
						8

II. PAGRINDINIŲ IR PAGALBINIŲ STATINIŲ, SALTŲ PRIESTATŲ, RUSIŲ, KIEMO ĮRENGINIŲ PASKIRTIS IR CHARAKTERISTIKA

viso	įrengtos aikštelės				žalieji sodiniai				
	sporto	vaikų	ūkio	viso	gazonas su medž.	vaisių sodas	gazonai, gėlynai	daržas	kiti
9	10	11	12	13	14	15	16	17	18

III. BENDRA SKLYPO STATINIŲ IR ĮRENGINIŲ VERTĖ (RB)

Raidė plane	Paskirtis	Plotas kv. m	Tūris kub. m	Konstruktyvių elementų aprašymas					
				pamatas	senos ir pertvaros	perdenginiai	stogas	grindys	langai, durys
1	2	3	4	5	6	7	8	9	10
114p	Gyvenamoji	1746	1030	betono	plyta	betono	stogas	plyta	plyta
257m	Garavimo (ukm)	19.5	41	med. M.	plyta	plyta	stogas	plyta	plyta
237p	Tvirtas	29.3	64	betono	plyta	plyta	stogas	plyta	plyta
457m	Daržai	430	95	med. M.	plyta	plyta	stogas	plyta	plyta
537m	Daržai	36.7	92	med. M.	plyta	plyta	stogas	plyta	plyta
637p	Tvirtas	24.7	62	betono	plyta	plyta	stogas	plyta	plyta

IV. BENDRA SKLYPO STATINIŲ IR ĮRENGINIŲ VERTĖ (RB)

Koklių metų kainomis	Pagalbiniai statiniai			Viso		
	atstatomoji vertė	dabartinė vertė	atstatomoji vertė	dabartinė vertė	atstatomoji vertė	dabartinė vertė
1	2	3	4	5	6	7

Priedamas žemės sklypo planas
Sudarė (parašas)

Ypatingos

Dokument Aukštų pl Aukštų pl

Santechiniai ir elektrotechniniai darbai

Apdailos darbai

Angos

Grind

Stog

Perdenginiai

a) b)

Pam

Kom

VII. K

I. ŽIEMĖS SKLYPO EKSPLIKACIJA, KV. M

Viso išskirta žemės	Užstatytas plotas			Neužstatytas plotas			
	faktiškai naudoja	viso	po pagr. statiniais	po kitais statiniais	asfalto danga	kitokie grindiniai	gruntas
1	2	3	4	5	6	7	8

viso	įrengtos aikštelės			žalieji sodiniai					
	sporto	vaikų	ūkio	viso	gazonas su medž.	vaisių sodas	gazonai, gėlynai	daržas	kiti
9	10	11	12	13	14	15	16	17	18

II. PAGRINDINIŲ IR PAGALBINIŲ STATINIŲ, SALTŲ PRIESTATŲ, RŪSIŲ, KIEMO ĮRENGINIŲ PASKIRTIS IR CHARAKTERISTIKA

Raidė plane	Paskirtis	Plotas kv. m	Tūris kub. m	Konstrukcinių elementų aprašymas						
				pagrindas	senos ir pertvaros	perdenginiai	stogas	grindys	langai, durys	
1	2	3	4	5	6	7	8	9	10	
43/p	Tvartas	24,7	62	betono	plyta	plyta	sifonas	betono	gras	
85/m	Daržai	26,7	92	med. st.	plyta	plyta	---	---	plyta	
95/p	Pačkiai	15,5	25	---	---	---	---	---	plyta	
105/m	Pačkiai	30,6	52	---	---	---	---	---	plyta	
117/m	Daržai	35,4	85	---	---	---	---	---	plyta	
127/p	Tvartas	25,7	62	betono	plyta	plyta	---	plyta	gras	
137/p	Tvartas	25,7	62	---	plyta	plyta	---	betono	gras	

III. BENDRA SKLYPO STATINIŲ IR ĮRENGINIŲ VERTĖ (RB)

Kokių metų kainomis	Pagr. statiniai			Pagalbiniai statiniai			Viso	
	atstatomoji vertė	dabartinė	atstatomoji vertė	atstatomoji vertė	dabartinė vertė	atstatomoji vertė	dabartinė vertė	
1	9	3	4	5	6	7	7	

1. ZĒMĒS SKĻYPO EKSPĻIKĀCIJA, KV. M

Priekš Nr. 1
 prie tehninio pasu gyvenamajam namam

Viso	Uzstatītais plotas			Neuzstatītais plotas		
	faktiskai naudoja	viso	po pagr. statīnīšais	po kitais statīnīšais	asfalto dauga	Neuzstatītais plotas kitokle grīndīnīšais
1. iškirta zemes	2	3	4	5	6	7
						8

viso	Neuzstatītais plotas						
	īrengtos alkšitelēs	īklo	viso	Zāleji sodīnīšais			
		vaikū	gazonas su mež.	vaišīū sodas	gazonai, gēlynai	daržas	ķiti
9	10	11	12	13	14	15	16
						17	18

II. PAGRINDIŅŪ IR PAGALBĪNĪŪ STATIŅŪ, SALTŪ PRIESTATŪ, RŪSĪŪ, KIEMO IRENGIŅŪ PĀSKĪRTIS IR CHARAKTERISTIKA

Raidē plāne	Paskīrtis	Plotas kv. m	Tūris kub. m	Konstrukcīnīū elementū aprāšymas						
				pamatas	stienos ir pirtvaros	perdeģnīšais	stogas	grīndīšais	langai, durys	ķiti
148/1m	Darvīnīšais	3	4	5	6	7	8	9	10	
152/1m	Savardīšais (īvīnīšais)	35,4	85	med. st.	bet.	—	si. fenē	—	—	
157/1m	Savardīšais (īvīnīšais)	20,4	37	—	bet.	—	—	—	—	
163/1m	Halvīnīšais	32,9	59	med. st.	bet.	—	—	—	—	
	Sudrāšais	—	—	betono zīdīslai	—	—	—	—	—	
	Tuāletīšais	1,0	—	bet.	—	—	—	—	—	

III. BENDRA SKĻYPO STATIŅŪ IR IRENGIŅŪ VERTE (RB)

Kokīū mēģīnīšais	Pagr. statīnīšais		Pagalbīnīšais statīnīšais		Viso	
	atstatīmoģī vērtē	dabartīnē vērtē	atstatīmoģī vērtē	dabartīnē vērtē	atstatīmoģī vērtē	dabartīnē vērtē
1	2	3	4	5	6	7
					18621	13966

PASTATO RAIDE: 148/1m Miestas Inventorisnis numeris: _____
 Sklypas: _____ Kvartals: _____
 Pataļu pavadinimas: _____

Priredamās zemes skypo numars

Sudarē

(Parasas)

Pastatū vīdāus plotū eksplīkācija

